

Croquis de Ubicación

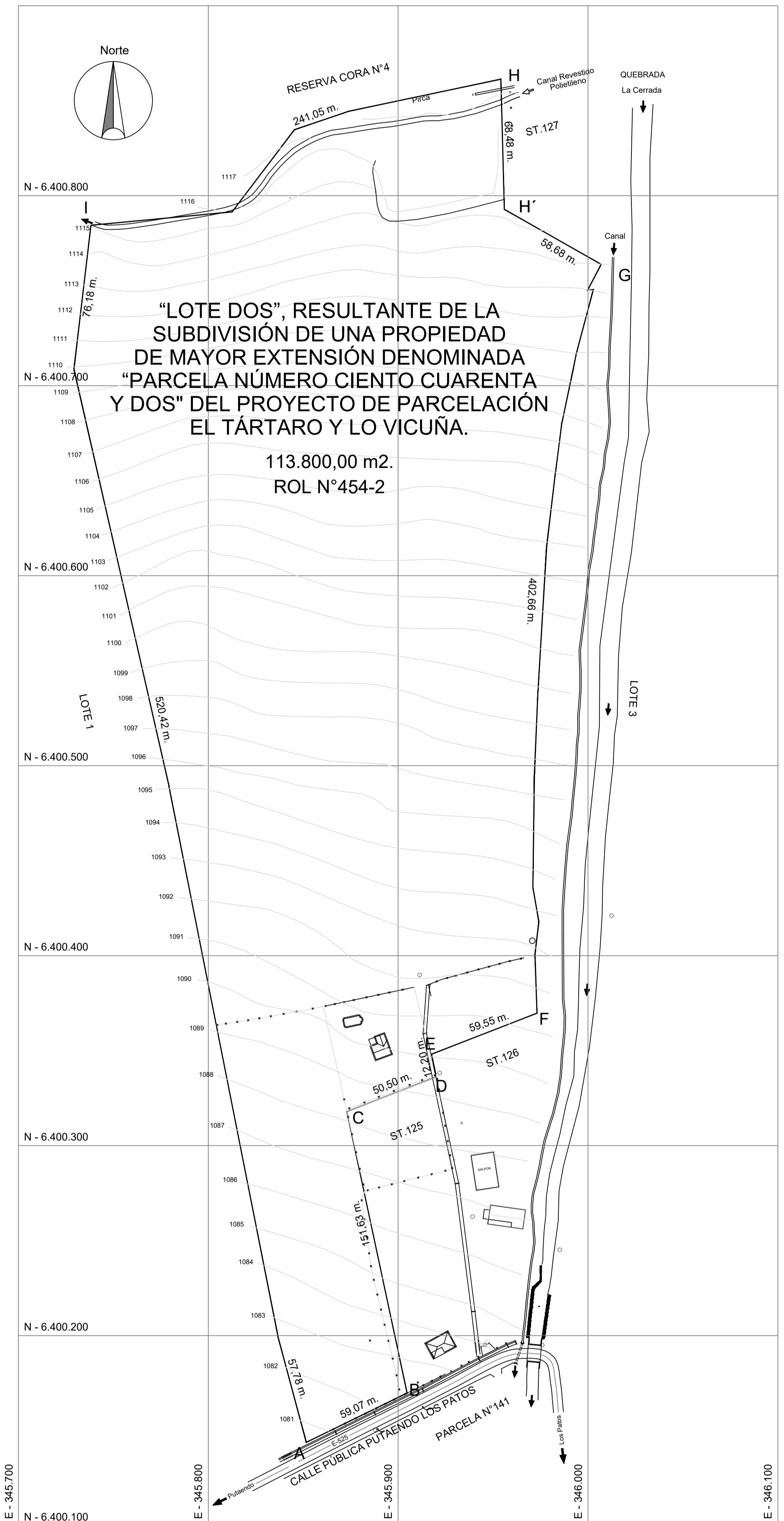

PLANTA SITUACIÓN ACTUAL
ESC. 1 : 1500

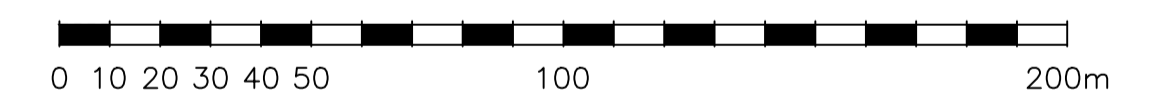

NOTA:
SEGÚN PLANO DE SUBDIVISIÓN APROBADO POR EL SAG QUINTA REGIÓN, PLANO Y CERTIFICADO ARCHIVADOS BAJO LOS N°S 3 Y 4, EN EL REGISTRO DOCUMENTOS DE PROPIEDAD DEL CBR DE PUTAENDO, DEL AÑO 2003.

NOTA 2:
ÚLTIMA INSCRIPCIÓN CBR, FOJAS 302 N°258 DEL AÑO 2018.

SUBDIVISIÓN PREDIO RÚSTICO LOTE 2			
Arquitecto Patrocinante:	Proyecto:	Corrección:	Lamina
TOMÁS CONDELL ROJAS	Plano Situación Actual	Plano Situación Propuesta	01
Rol: N° 13.185.385-9	Rol: 454-2	Croquis de Ubicación	1 de 1
Propietario:	Arquitectura	Escalas:	Indicadas
ANA MARIA GALLARDO PALACIOS	Diseño	Indicadas	Agosto 2023
Ubicación:	Geomensura	Fecha:	Agosto 2023
Proyecto de Parcelación El Tartaro y Lo Vicuña, Lote 2 Comuna de Putaendo, Provincia de San Felipe, Región de Valparaíso.	Red de Vialidad 119 Los Andes Fono 334 402366 - 81499280 WWW.CSPROYECTA.CL		

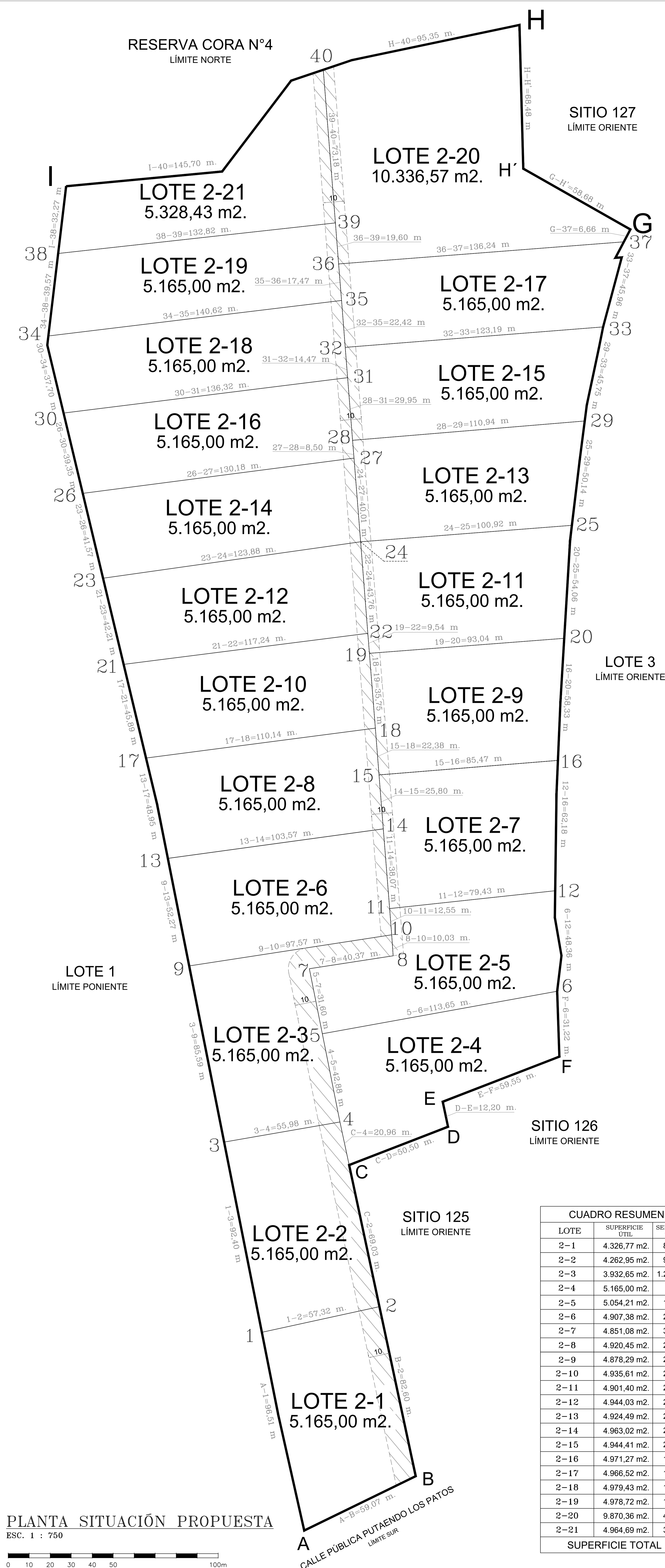

PLANTA SITUACIÓN PROPUESTA
ESC. 1 : 750

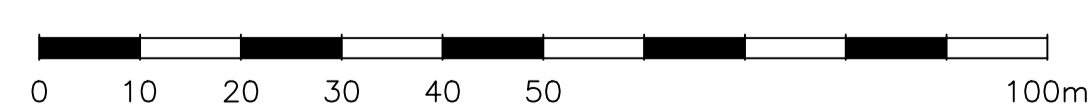

CUADRO RESUMEN DE SUPERFICIES			
LOTE	SUPERFICIE ÚTIL	SERVIDUMBRE TRANSITO	TOTAL
2-1	4.326,77 m ² .	838,23 m ² .	5.165,00 m ² .
2-2	4.262,95 m ² .	902,05 m ² .	5.165,00 m ² .
2-3	3.932,65 m ² .	1.232,35 m ² .	5.165,00 m ² .
2-4	5.165,00 m ² .	-	5.165,00 m ² .
2-5	5.054,21 m ² .	110,79 m ² .	5.165,00 m ² .
2-6	4.907,38 m ² .	257,62 m ² .	5.165,00 m ² .
2-7	4.851,08 m ² .	313,92 m ² .	5.165,00 m ² .
2-8	4.920,45 m ² .	244,55 m ² .	5.165,00 m ² .
2-9	4.878,29 m ² .	286,71 m ² .	5.165,00 m ² .
2-10	4.935,61 m ² .	229,39 m ² .	5.165,00 m ² .
2-11	4.901,40 m ² .	263,60 m ² .	5.165,00 m ² .
2-12	4.944,03 m ² .	220,97 m ² .	5.165,00 m ² .
2-13	4.924,49 m ² .	240,51 m ² .	5.165,00 m ² .
2-14	4.963,02 m ² .	201,98 m ² .	5.165,00 m ² .
2-15	4.944,41 m ² .	220,59 m ² .	5.165,00 m ² .
2-16	4.971,27 m ² .	193,73 m ² .	5.165,00 m ² .
2-17	4.966,52 m ² .	198,48 m ² .	5.165,00 m ² .
2-18	4.979,43 m ² .	185,57 m ² .	5.165,00 m ² .
2-19	4.978,72 m ² .	186,28 m ² .	5.165,00 m ² .
2-20	9.870,36 m ² .	466,21 m ² .	10.336,57 m ² .
2-21	4.964,69 m ² .	363,74 m ² .	5.328,43 m ² .
SUPERFICIE TOTAL :			113.800,00 m ² .